



慈濟大學 106學年度全校運動會 業務報告



活動日期

- 報名日期：106年10月29日23：00止
- 預賽日期：11月13日至11月17日
- 決賽日期：11月29日(三)
- 預演日期：11月24日(五)
- 參加人員：
 - 慈濟大學學生
 - 慈濟大學教職員工
 - 慈誠懿德會



學生競賽項目

➤ 個人項目：

1. 男生組：100M、200M、400M、1500M、5000M、壘球擲遠
2. 女生組：100M、200M、400M、800M、5000M、壘球擲遠

➤ 班團體項目：

1. 男生組：100M*4接力、400M*4接力
2. 女生組：100M*4接力、400M*4接力

➤ 系團隊項目：4平8穩、大隊接力、拔河競賽、20人21腳、創意快閃



教職員工競賽項目

➤ 個人項目：(不限報名人數)

1. 男生組：60M跑步競賽、100M競走、5000M跑步、壘球擲遠
2. 女生組：60M跑步競賽、100M競走、5000M跑步、壘球擲遠

➤ 團體項目：(每隊至多報名兩隊)

1. 大隊接力
2. 步步為贏
3. 4平8穩
4. 2人3腳

5. 心手相連(系所、行政單位為團隊單位)



活動時程

賽會日期：106年11月29日（星期三）

➤ 時間流程如下：

1. 07：15～07：25 人社院學生上車到校本部
2. 07：45～08：00 學生集合
3. 08：00～09：00 運動會進場與開幕典禮
4. 09：00～12：00 教職員心手相連、運動競賽
5. 12：00～13：00 午休
6. 13：00～17：00 運動競賽
7. 17：00～17：20 閉幕典禮與頒獎
8. 17：30～送人社院學生回人社院校區



清華大學

開幕典禮流程

07:45~08:00	各單位報到（休息區集合簽到） 7:50各單位請就預備位置
08:00~08:40	典禮開始
08:40~08:43	全體肅立 單位旗敬禮唱國歌
08:43~08:53	主席致詞來賓致詞
08:53~08:55	運動員代表宣誓；恭請校長監誓
08:55~09:00	禮成（奏樂）運動員退場運動員開始檢錄
09:00~09:15	
09:15	競賽開始



老師學生進場列隊範例

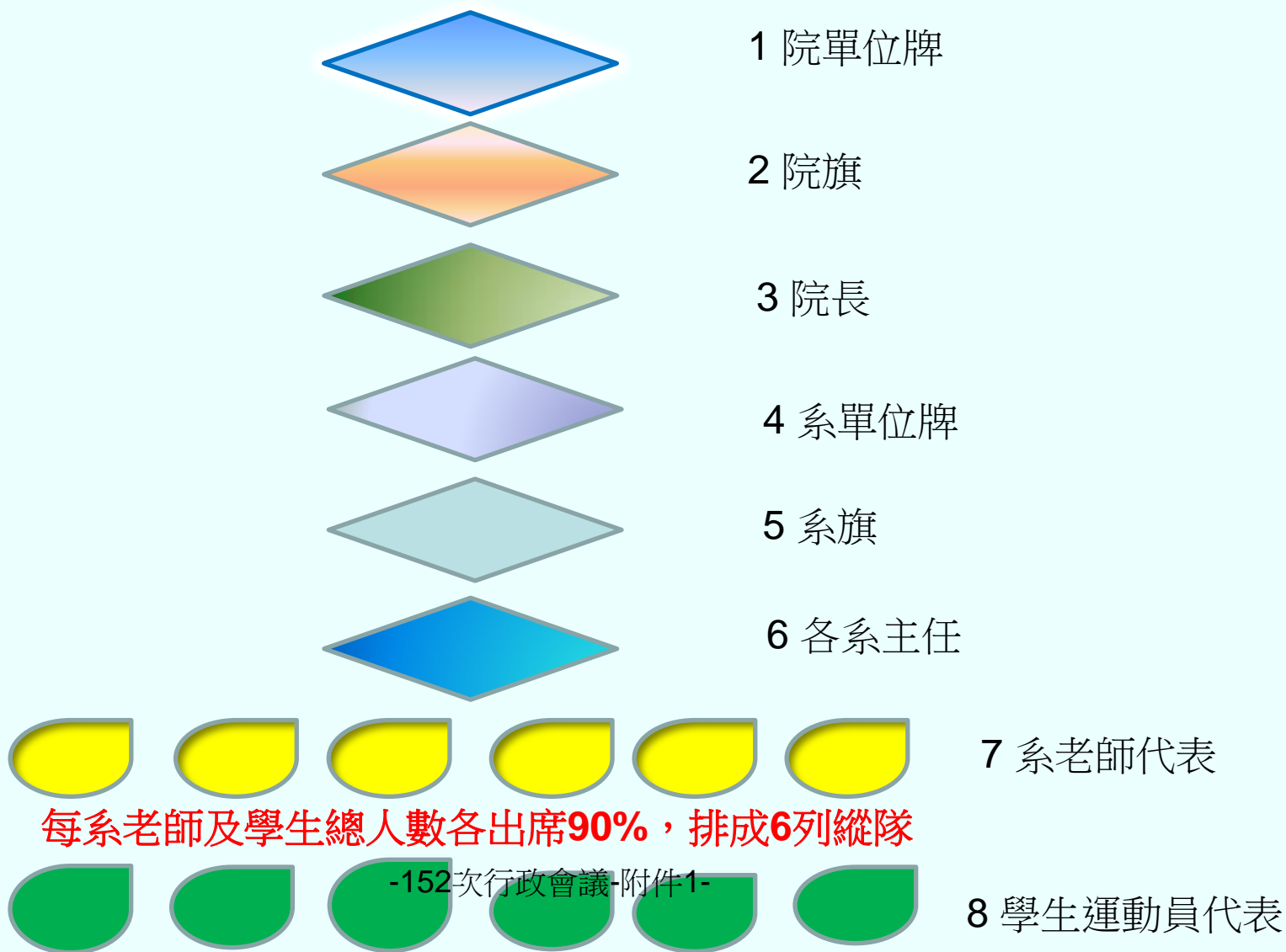



進場位置圖

主席台

進場定位

100 meters

由人發系依序進場

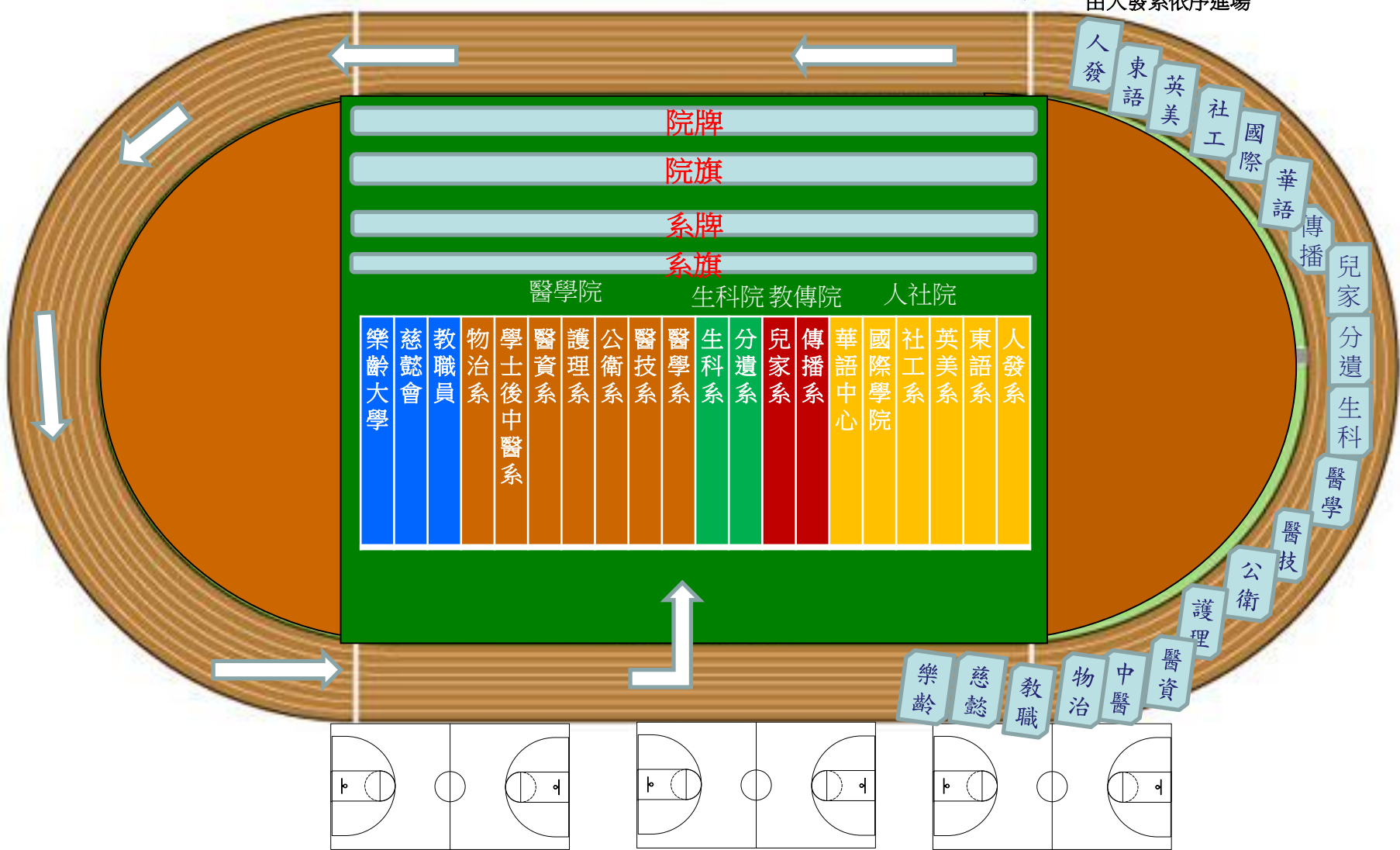

檢錄處

醫護組

大喜館

競賽場地配置圖

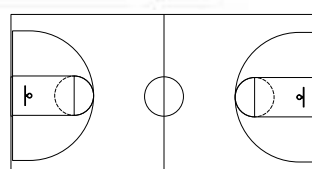
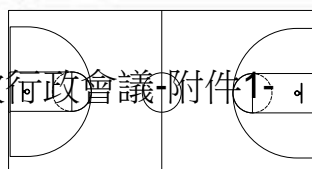
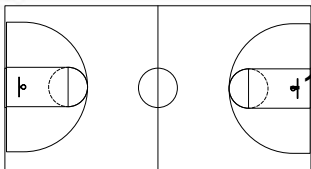
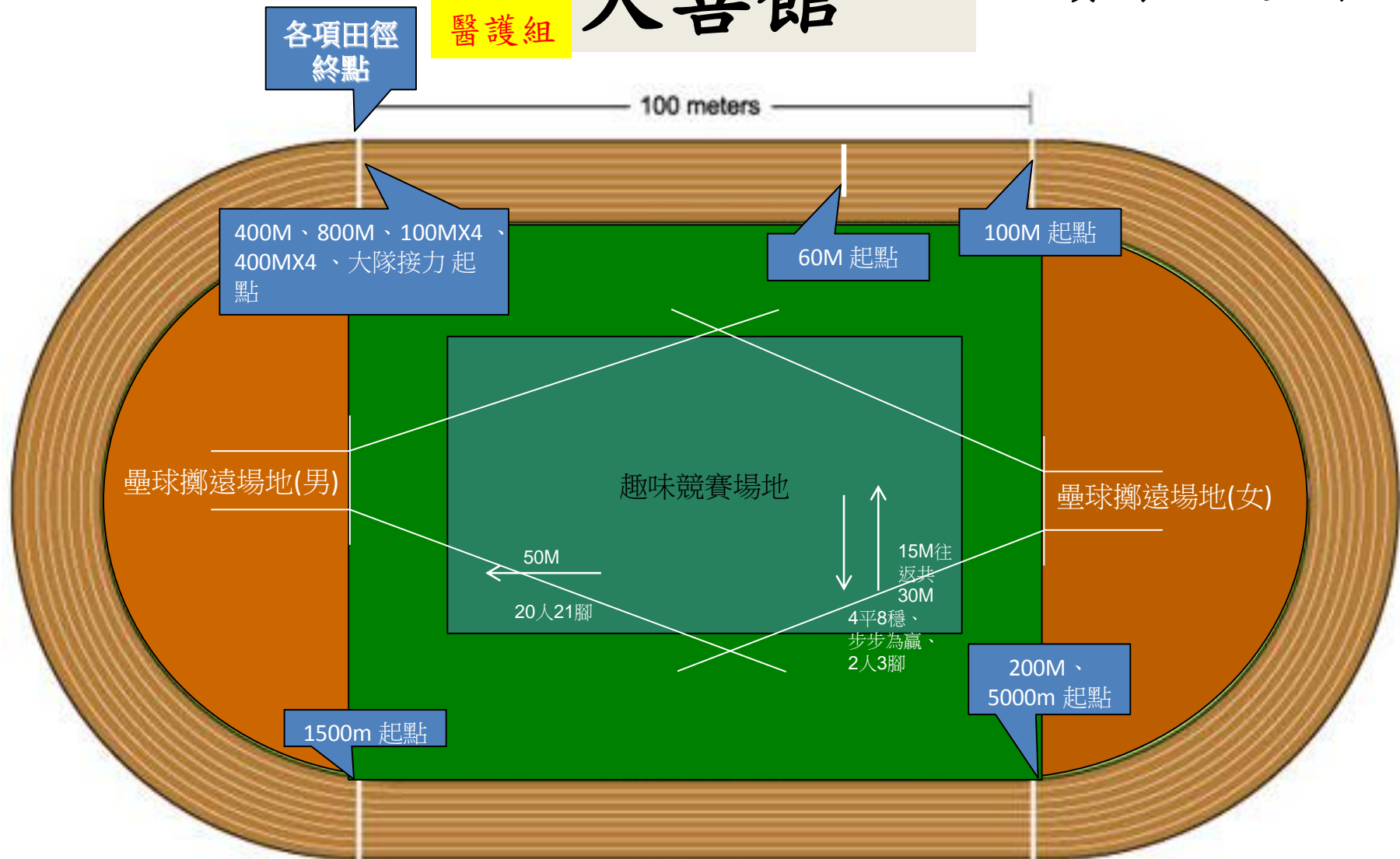

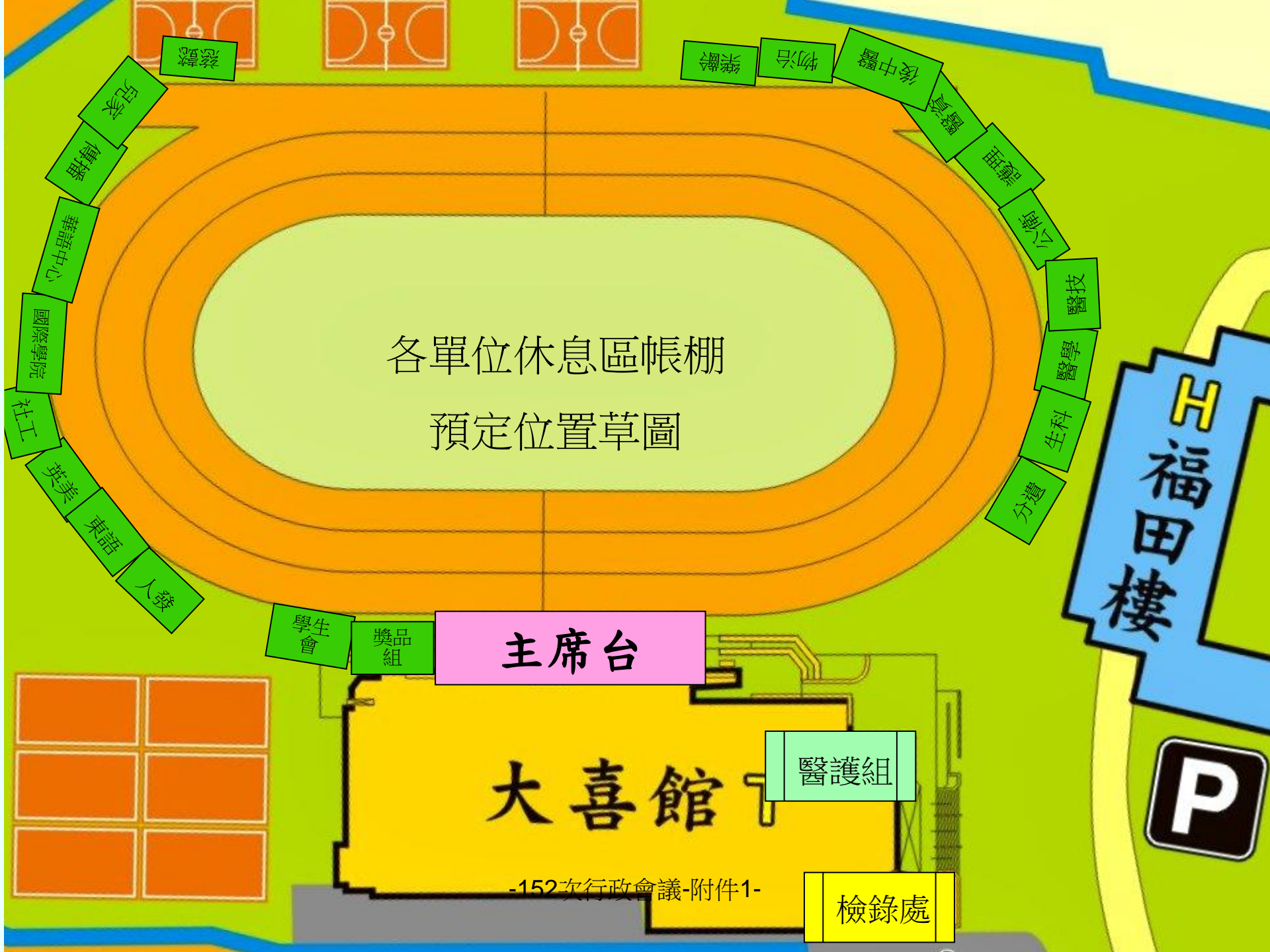

各單位休息區帳棚
預定位置草圖

H福田樓

主席台

學生會
獎品組

大喜館

醫護組

檢錄處



雨天備案

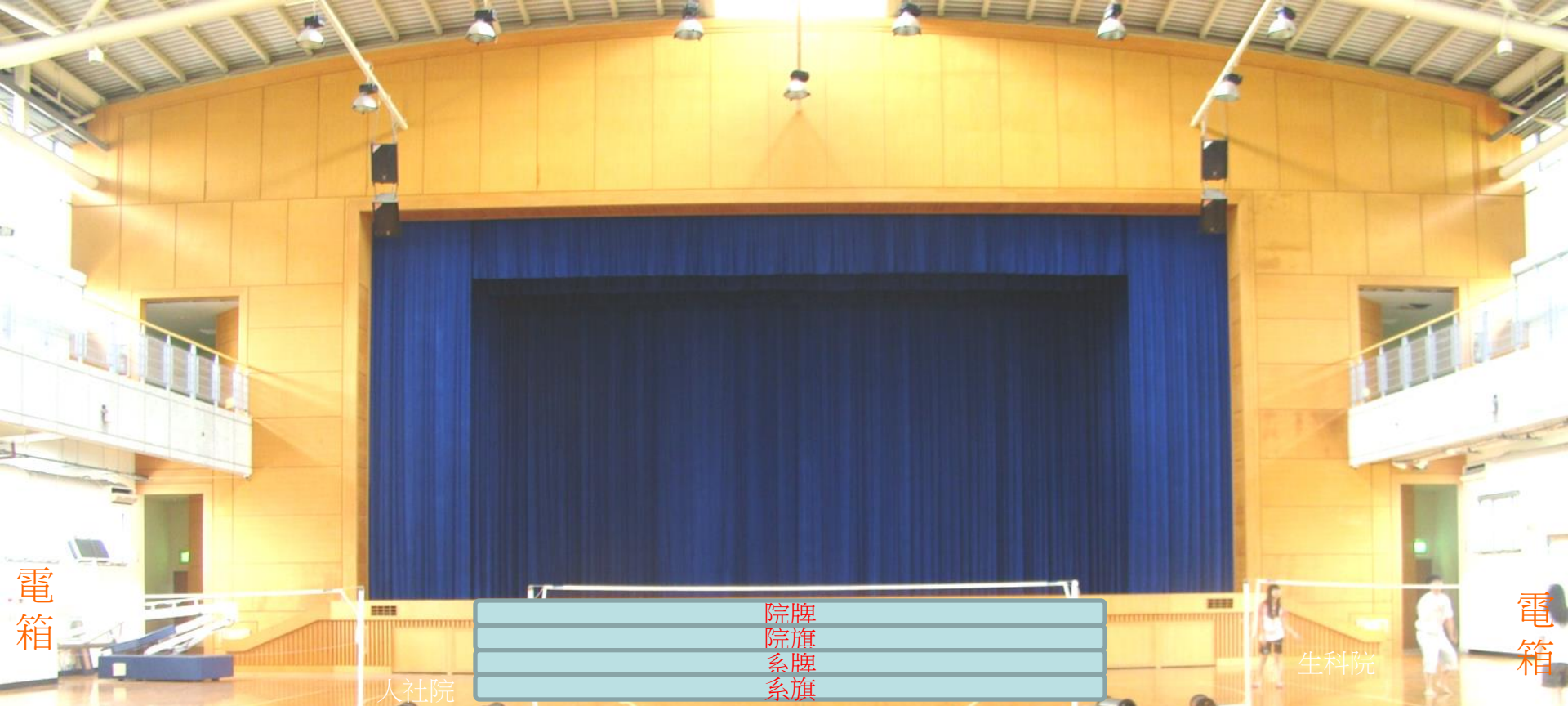

電箱

電箱

人社院

生科院

院牌
院旗
系牌
系旗

樂齡大學	慈誠懿德會	教職員	物治系	學士後中醫系	醫資系	護理系	公衛系	醫技系	醫學系	生科系	分遺系	兒家系	傳播系	華語中心	國際學院	社工系	英美系	東語系	人發系
------	-------	-----	-----	--------	-----	-----	-----	-----	-----	-----	-----	-----	-----	------	------	-----	-----	-----	-----

雨天備案室內開幕典禮位置圖

152次行政會議 附件1



運動會競賽(雨天備案)秩序表

- 09:00 教職員工與慈懿會組拔河預賽
- 09:40 學生組二十人二十一腳計時決賽
- 10:20 教職員工與慈懿會組2人3腳計時決賽
- 11:00 學生組4平8穩趣味競賽
- 13:30 教職員工與慈懿會組4平8穩趣味競賽
- 14:00 教職員工與慈懿會組步步為贏決賽
- 14:30 閉幕典禮

- 備註：
- **1.雨天備用場地(大喜館綜合球場2F)。**
- **2.開幕典禮每班派10名代表參加(各系40名代表，東語系80名代表)，預計約600人參加。**
- **3.各項競賽之參賽者，請於預定比賽時間前30分鐘至檢錄組報到，進行檢錄。**